



Leitung  
**Susanne Eichler**, Cert. Advanced Rolfer™,  
Eidg. dipl. KomplementärTherapeutin,  
Bildungsmanagerin DAS

**Assistenz** noch offen

**Weitere Infos unter** [www.rolfing.ch](http://www.rolfing.ch) oder [www.rolfing.ch/eichler](http://www.rolfing.ch/eichler)  
Susanne Eichler 032 / 682 69 83, [eichler@rolfing.ch](mailto:eichler@rolfing.ch)

#### **Empfohlene Literatur**

Faszien – Gewebe des Lebens, P. Schwind, 2014 ISBN 978-3-424-15259-3  
„Alles im Lot“, P. Schwind, S. 15-53, ISBN 3-426871750  
Rolfing, Strukturelle Integration, Hubert Ritter, ISBN 978-3-9812781-1-8  
Faszienfitness, Robert Schleip, ISBN 978-3-86883-483-3



**Was sind Faszien?**

## Rolfing® & Strukturelle Integration

Anmeldung

Bitte frankieren

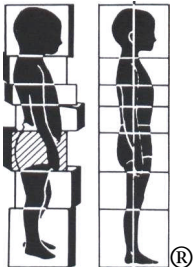

**Rolfing®-Praxis**  
**Susanne Eichler**  
**Dahlienweg 23**  
**4553 Subingen**

## Rolfing® & Strukturelle Integration

**Schweizerische Einführungskurse 2019**

**Fr/Sa 29. / 30. März Derendingen SO** 9-18 Uhr  
Weiterbildungszentrum, Emmenhofallee 3, 4552 Derendingen

**Fr/Sa 25. / 26. Okt. Derendingen SO** 9-18 Uhr  
Weiterbildungszentrum, Emmenhofallee 3, 4552 Derendingen

**Anmelden:** bis 09.03.19/ 05.10.19 mit integrierter Karte oder online  
[www.rolfing.ch](http://www.rolfing.ch) (Kurse)

**Dr. Ida Paula Rolf** (1896 -1979) erlangte 1920 den Dokortitel in Biochemie mit einer wissenschaftlichen Arbeit zum Thema Faszien. Sie entdeckte die Zusammenhänge zwischen Faszien und Schwerkraft und entwickelte daraus die zehn systematisch aufeinander abgestimmten Sitzungen, die das klassische Rolfing® darstellen.

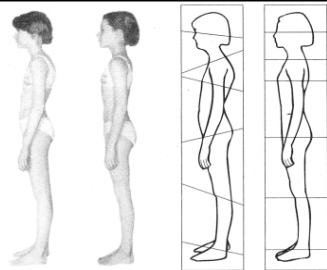

Vor 1. nach 10. Sitzung

Der Kurs richtet sich an Therapeuten und interessierte Menschen, die eine Einführung in die Methode Rolfing® in kompakter Form von Theorie und Praxis erfahren möchten. Gilt als Orientierungskurs für die Ausbildung.

**Theorie** Überblicke über die Plastizität der Faszie  
Geschichte der Strukturellen Integration & Rolfing  
Ausbildung / Eidgenössisches Diplom  
Zusammenhänge zwischen Körper und Seele

**Praxis** Übungen zur Selbstwahrnehmung  
Visuelle Analyse der Körperstruktur  
Partnerarbeit am myofaszialen Gewebe  
Mini Demo

**Anmeldeschluss: 09.03.19 / 05.10.19**

**Kursgebühr:** Fr. 480.-

bei Bezahlungen bis 28.2.19 / 23.8.19 Fr. 450.-

Bei Abmeldungen bis 7 Tage vor Kurs beträgt die Bearbeitungsgebühr Fr. 80.-. Danach ist der ganze Betrag fällig. Die Teilnahme berechtigt nicht zur Benützung des eingetragenen Warenzeichens Rolfing® und Rolfer™. **15 h EMR anerkannte Weiterbildung**



## Rolfing® & Strukturelle Integration Schweizerischer Einführungskurs

## Rolfing® & Strukturelle Integration Anmeldung Einführungskurs

### Was sind Faszien?

Faszien, auch Bindegewebe genannt, gewinnen eine immer grössere Bedeutung für die Struktur des Körpers und dessen Therapie. Die Faszienforschung hat faszinierende Erkenntnisse und Bilder geliefert, welche Kernthema dieses Kurses sind.

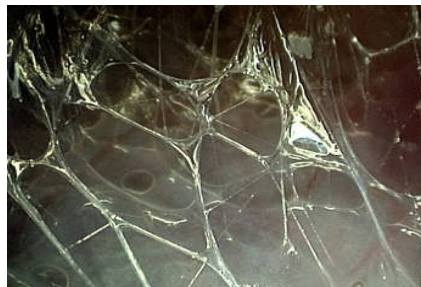

J.C. Guimberteau

### Anmeldung

Name

Vorname

Strasse

PLZ/Ort

Beruf

Tel.

E-Mail

Unterschrift