



Leitung

Susanne Eichler, Cert. Advanced Rolfer®,
Bildungsmanagerin DAS, Eidg. dipl. KomplementärThe-
rapeutin SI, CranioSacral Therapeutin, Master of Arts



Assistenz

Cornelia Huelz, Cert. Advanced Rolfer®,
ausgebildete Yogalehrerin, promovierte
Politikwissenschaftlerin

Weitere Infos unter: eichler@rolfing.ch, 032 682 69 83, www.rolfing.ch/eichler,
www.rolfing.ch/kurse - ERA München: www.rolfing.org
www.physio-koch.ch/Weiterbildung

Empfohlene Literatur

Faszien – Gewebe des Lebens, P. Schwind, 2014 ISBN 978-3-424-15259-3
„Alles im Lot“, P. Schwind, S. 15-53, ISBN 3-426871750
Rolfing, Strukturelle Integration, Hubert Ritter, ISBN 978-3-9812781-1-8
Faszienfitness, Robert Schleip, ISBN 978-3-86883-483-3

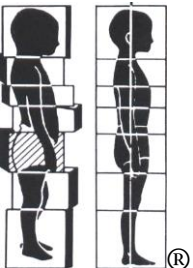

Was sind Faszien?

Rolfing® & Strukturelle Integration

Schweizerische Einführungskurse 2023

Sa/So **25./26. März 2023** 9-18 Uhr
Weiterbildungszentrum, Emmenhofallee 3, 4552 Derendingen

Sa/So **28./29. Oktober 2023** 9-18 Uhr
Weiterbildungszentrum, Emmenhofallee 3, 4552 Derendingen

Anmelden unter: eichler@rolfing.ch

Dr. Ida Paula Rolf (1896 -1979) erlangte 1920 den Dokortitel in Biochemie mit einer wissenschaftlichen Arbeit zum Thema Faszien. Sie entdeckte die Zusammenhänge zwischen Faszien und Schwerkraft und entwickelte daraus die zehn physiologisch aufbauenden Sitzungen, die das klassische Rolfing® darstellen.

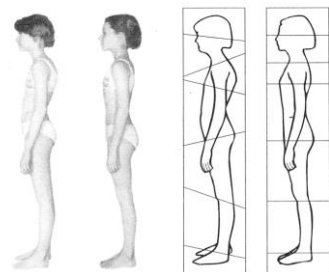

Vor 1. nach 10. Sitzung



Der Kurs richtet sich an Therapeuten und interessierte Menschen, die eine Einführung in die Methoden Rolfing® und Strukturelle Integration in kompakter Form von Theorie und Praxis erfahren möchten. Gilt als Orientierungskurs für die ERA-Ausbildung in München. Der Kurs gibt zudem Einblick in die Ausbildung in München, den USA, der Strukturellen Integration in der Schweiz und Myofaszial Release.

Theorie Überblicke über die Plastizität der Faszie
Geschichte der Strukturellen Integration & Rolfing®
Zusammenhänge zwischen Körper und Seele
Ausbildungsmöglichkeiten / z.B. Eidg. Diplom

Praxis Übungen zur Selbstwahrnehmung
Visuelle Analyse der Körperstruktur
Partnerarbeit am myofaszialen Gewebe
Mini Demos

Kursgebühr **Fr. 480.-**
Bei Bezahlungen bis 25.02.23 / 27.09.23 **Fr. 450.-**

Anmeldung: Schicken Sie eine E-Mail an eichler@rolfing.ch mit Name, Vorname, Adresse, Beruf (medizinisch, nicht medizinisch) und Tel-Nummer. Danach überweisen Sie den Kursbetrag auf das Konto:

Rolfing® & Strukturelle Integration

Was sind Faszien?

Faszien, auch Bindegewebe genannt, gewinnen eine immer grössere Bedeutung für die Struktur des Körpers und dessen Therapie. Neuste Erkenntnisse und faszinierende Bilder der Faszienforschung sind Kernthema dieses Kurses. Sie erhalten Einblick in echte Faszien.



J.C. Guimberteau



Raiffeisenbank: Rolfing-Praxis Eichler,
4553 Subingen
IBAN: CH64 8080 8001 9414 9818 4
Vermerk: Rolfingkurs März 23/ Oktober 23

Nach erfolgter Zahlung gilt die Anmeldung als definitiv und wird bestätigt.

Bei Abmeldungen bis 7 Tage vor Kursbeginn beträgt die Bearbeitungsgebühr Fr. 60.-. Danach ist der ganze Betrag fällig. Die Teilnahme berechtigt nicht zur Benützung des eingetragenen Warenzeichens Rolfing® und Rolfer®.

Der Kurs gilt als 15 h EMR anerkannte Weiterbildung.